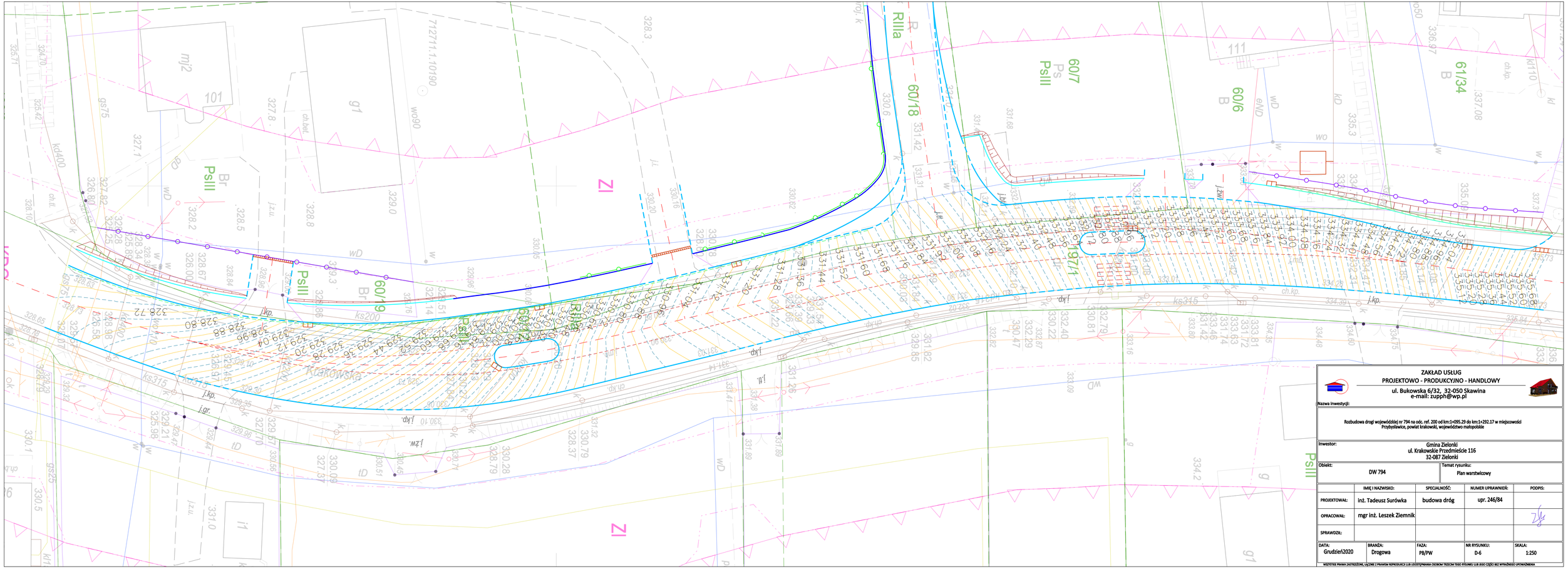

ZAKŁAD USŁUG
PROJEKTOWO - PRODUKCYJNO - HANDLOWY
ul. Bukowska 6/32, 32-050 Skawina
e-mail: zupph@wp.pl

Nazwa inwestycji:

Rozbudowa drogi wojewódzkiej nr 794 na odc. ref. 200 od km:1+095.29 do km:1+292.17 w miejscowości Przybysławice, powiat krakowski, województwo małopolskie

Inwestor: Gmina Zielonki
ul. Krakowskie Przedmieście 116
32-087 Zielonki

Obiekt: DW 794

Temat rysunku: Plan warstwicowy

	IMIĘ I NAZWISKO:	SPECJALNOŚĆ:	NUMER UPRAWNIEŃ:	PODPIS:
PROJEKTOWAŁ:	inż. Tadeusz Surówka	budowa dróg	upr. 246/84	
OPRACOWAŁ:	mgr inż. Leszek Ziemnik			
SPRAWDZIŁ:				

DATA:	BRANŻA:	FAZA:	NR RYSUNKU:	SKALA:
Grudzień2020	Drogowa	PB/PW	D-6	1:250

WSZYSTKIE PRAWA ZASTRZEŻONE, WŁĄCZNIE Z PRAWAMI REPRODUKCJI LUB UDOSTĘPNIANIA OSOBOM TRZECIM TEGO RYSUNKU LUB JEGO CZĘŚCI BEZ WYRAŹNEGO UPOWAŻNIENIA