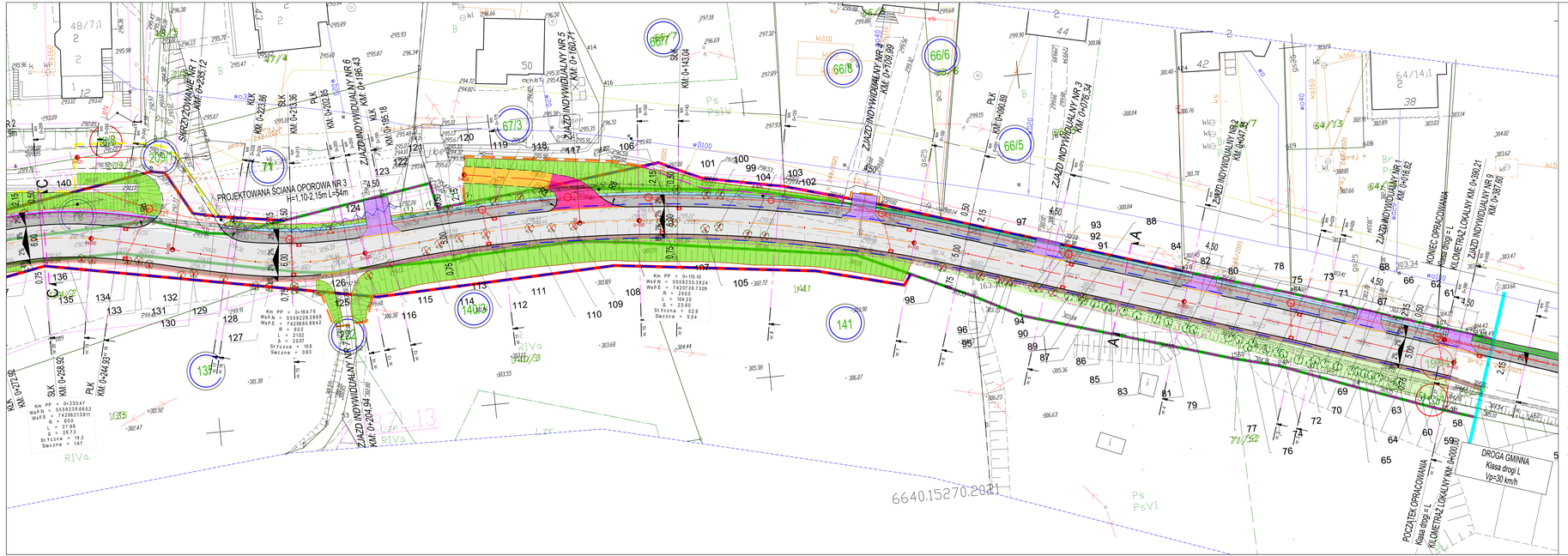

LEGENDA

- Projektowana nawierzchnia asfaltowa KR3
- Remont istniejącej nawierzchni ul. Leśnej
- Projektowany chodnik z kostki betonowej
- Projektowane pobocze gruntowe z kruszywa
- Projektowany zjazd indywidualny z kostki betonowej
- Projektowany zjazd indywidualny o nawierzchni asfaltowej
- Projektowany zjazd publiczny o nawierzchni asfaltowej
- Projektowana nawierzchnia utwardzona z kruszywa
- Projektowana opaska gruntowa obsiana mieszanką traw
- Zasypanie istniejącego rowu/niwelacja istniejącego terenu
- Projektowana skarpa nasypu/wykopu obsiana mieszanką traw
- Projektowany krawężnik betonowy typu lekkiego
- Projektowany krawężnik betonowy typu lekkiego najazdowy
- Projektowane obrzeże betonowe
- Krawędź skrapy nasypu/wykopu
- Projektowana ścianka oporowa
- Likwidowane ogrodzenia
- Projektowana przebudowa istniejącego kanału deszczowego – przykrycie płytami betonowymi
- Projektowana balustrada typu U11–a
- Projektowana studnia kanalizacji deszczowej
- Projektowany kanał kanalizacji deszczowej
- Nieaktualny przebieg projektowanej kanalizacji deszczowej
- Projektowany wpust uliczny
- Projektowana sieć gazociągowa
- Projektowany drenaż francuski
- Projektowany słup linii napowietrznej nN
- Istniejący słup linii napowietrznej nN do likwidacji
- Projektowana latarnia oświetleniowa
- Projektowany kabel oświetleniowy
- Istniejący kabel do likwidacji
- Istniejąca latarnia oświetleniowa do likwidacji
- Projektowana sieć telekomunikacyjna dozlemna
- Istniejąca sieć telekomunikacyjna dozlemna do likwidacji
- Projektowany słup napowietrznej sieci telekomunikacyjnej
- Istniejący słup napowietrznej sieci telekomunikacyjnej do likwidacji
- Projektowany gazociąg
- Istniejący gazociąg do likwidacji
- 1 Drzewo zinwentaryzowane
- 1 Drzewo zinwentaryzowane przeznaczone do wycinki

MAPA DO CELÓW PROJEKTOWYCH

Oznaczenie ewidencyjne opracowania przez geodezytę	6640.15270.2021
Miejscowość/obręb	miasto Zakopane/ Nowa Huta
Jednostka ewidencyjna	126812_2
Obręb ewidencyjny	0004 Zakopane
Obręb geodezyjny	0011 Kościelisko
Sekcja mapy	1,2,3
Rodzaj zasobu geodezyjnego i kartograficznego	podstawowy zasób ewidencyjny
	ewidencja
Oznaczenie układu odniesienia	Konrad 1992
Oznaczenie układu wysokościowego	PRZECHODNI NIVELMETA 2011, NIVELMETA 2006
Data wykonania mapy zasadniczej	2007
Data ostatniej aktualizacji	2007
Nazwa wykonawcy	"ABS Ochrona Środowiska" Sp. z o.o.
Nr mapy zasadniczej w państwowym systemie odniesień przestrzennych	6640.15270.2021
Nr w rejestrze ewidencji materiałów państwowego zasobu geodezyjnego i kartograficznego	Starostwo Krakowskie
Nr w rejestrze ewidencji materiałów państwowego zasobu geodezyjnego i kartograficznego	PROCESOR NR 8962, EZTS 2021, 1012/PK z dn. 05.10.2021
Nr w rejestrze ewidencji materiałów państwowego zasobu geodezyjnego i kartograficznego	Wydawnictwo Zrzeszenie w upoważnienia 2/2009

Potwierdzam, że niniejsza kolizyjność sprawowania w wyniku prac geodezyjnych i kartograficznych, spełnia wymagania określone w przepisach, w szczególności, aktualnymi dla prac, na podstawie których odpowiadającemu tymczasowo dokonywane.

Nazwisko i imię	Zawrze	Stanisław
Numer uprawnień zawodowych	120/91	
Data	17.01.2022	
Podpis		

LEGENDA

- Linia rozgraniczająca teren o różnym przeznaczeniu w miejscach gdzie zagospodarowanie przestrzenne
- Nieprzekraczalna linia zabudowy
- MN, ZR, KDD, KDW — oznaczenie w miejscach gdzie zagospodarowanie przestrzenne

LEGENDA ZRID

- Linia określająca początek i koniec planowanych robót
- Linia rozgraniczająca istniejącego pasa drogowego drogi gminnej
- Linia rozgraniczająca teren inwestycji tożsama z projektem podziału nieruchomości
- Linia rozgraniczająca teren inwestycji przebiegająca po istniejących granicach pasa drogowego drogi gminnej niebędąca linią podziałową
- Linia określająca obowiązek budowy lub przebudowy sieci uzbrojenia terenu lub zjazdu
- Linia określająca obowiązek przebudowy innej drogi publicznej
- Oznaczenie działek, na których będzie realizowana inwestycja (bez zmian własności i władania)
- Oznaczenie działek przewidzianych na tymczasowe zajęcie dla potrzeb realizacji zakresu inwestycji (bez zmian własności i władania)
- Oznaczenie działek dzielonych oraz przewidzianych na tymczasowe zajęcie dla potrzeb realizacji zakresu inwestycji

N

Wykonawca – FIRMA: "ABS-OCHRONA ŚRODOWISKA" SPÓŁKA Z O.O. 34-500 Zakopane, ul. Kościuszki 1

Inwestor: Urząd Gminy Zakopane, ul. Kościuszki Przedmieście 116, 32-087 Zakopane

Adres budowy: Województwo: małopolskie, Powiat: krakowski, Jednostka ewidencyjna: 126812_2, Zakopane, Obręb ewidencyjny: 0011, Kościelisko oraz 0014, Przybyszówka

Przedmiot umowy

"Przebudowa z rozbudową drogi gminnej nr K001556 na odcinku od drogi wojewódzkiej nr 794 (ul. Krakowska) w Przybyszówkach do dojazdu na ul. Eleonory Wodzińskiej w Kościele – długość odcinka ok. 1,4 km, w tym: odcinek ok. 0,4 km w nowej lokalizacji, wykonanie nawierzchni asfaltowej na odcinku ok. 700 m istniejącej drogi stanowiącej przedszkolne pudło oraz budowa chodnika z odwodnieniem"

Nazwa rysunku:

PROJEKT ZAGOSPODAROWANIA TERENU - ARKUSZ 1

Zespół autorski:	Nr uprawnień	Specjalizacja	Data	Podpis	Skala 1:200
Projektant Główny: mgr inż. Grzegorz DURCZYŃSKI	521/113	drogowa			
Sprawdzający: mgr inż. Damian JASTRZĘBSKI	AG-5-4/0734/2/86/99	konstrukcyjno-budowlana			
Projektant: inż. Leonard KUSZ	74/90 /94/97	instalacyjna – wodnej/ściekowej			Stadium: PB
Sprawdzający: tech. Tadeusz SZCZUREK	340/91	instalacyjna – wodnej/ściekowej			
Projektant: mgr inż. Jadwiga KRAŚZEWNA	53/89/EL	elektryczna			
Sprawdzający: mgr inż. Jadwiga KRAŚZEWNA	53/89/EL	elektryczna			Nr rysunku: 1.0
Projektant: mgr inż. Tomasz KAŚTA	DT-IWB/7622/TS/02/U	telekomunikacyjna			